京城日報　朝刊
発行所 京城日報社　京城府中区太平通一丁目三十一番地
編輯兼発行人 高宮太平　印刷人 野中八郎

本府追加豫算査定終る
四億七千餘萬圓
戰力增强、決戰態勢强化に重點

【本府發表】昭和十九年度特別會計豫算の追加要求額は去る十二月本府の査定を終り目下大藏省との間に折衝中のところ、十七日最終査定を得たが、追加額の總數は歳出入共に四億七千五十九百萬圓で本豫算との總額は實に廿二億五千八百萬圓の巨額に達した、臨時軍事費繰入一億八千八百萬圓を筆頭に次の通りで戰力增强、決戰態勢の强化に重點を置いてゐる

△女子青年特別鍊成所經營に關する諸經費△[illegible]△土地改良事業繰上及小溜池工事△[illegible]△麥及雑穀增産△肥料增産△石炭增産△[illegible]△陸運轉化に對する經費△南鮮港灣施設擴充△小型船舶建造費補助△[illegible]△私鐵買收費

なほ歳入は專賣益金、租税增收、公債等を以てこれに充當する大體一億五千[illegible]、昭和十八年度豫算に比すると實に六億二千五百萬圓の增加である、尚昭和二、三年ころの二、三倍の[illegible]

戰爆十一機を撃墜
グンビ マダン 卅八機を邀撃

【ラバウル基地十六日同盟】ニューギニヤ方面の敵は十五日にはB24一機、B25二機、P40十九機、計卅八機を以てグンビ岬及マダン附近に來襲せるP38十二機、B24一機と交戰、十五日には敵飛行場を銃爆撃し、[illegible]撃墜した

更に八機を撃墜破
ニューギニヤ 三飛行場奇襲 陸鷲の戰果擴大

【ニューギニヤ基地十六日同盟】ニューギニヤ方面における陸軍航空部隊は十六日大本營から發表された通り十五日マダン、ナザブ、テ[illegible]ンピ各飛行場を奇襲し戰果を擴大した

すなはち[illegible]のほかマーカス岬において撃墜十三機、ナザブにおいては撃破大型一機、小型二十一機、マーカス岬上空において小型三機、撃墜八機に達したが、わが方は全機無事歸還[illegible]

畏し御慰勞の思召
七田中將以下六將星に御陪食

【東京電話】天皇陛下には十七日宮中に御親臨遊ばされ、陸軍七田一郎中將、吉田善吾中將、小畑英良中將、丸山政男中將、[illegible]に御陪食仰付けられた

陛下にはこの日畏くも御慰勞の御言葉を賜り[illegible]東久邇宮、杉山參謀總長、木戸内府、百武侍從長、蓮沼侍從武官長等も陪席[illegible]

内地 鐵道運賃値上げ
戰時特別賃率を設定
四月一日實施

【東京電話】運輸通信省では鐵道の戰時輸送の强化に應ずるため鐵道運賃の引上げを決定、十七日閣議に提出、八田運通相より説明があり、次の如く決定した

一、本時特別賃率による鐵道旅客運賃は現行の運賃の三割[illegible]
一、定期旅客に對する特別賃率は普通旅客に對するものの半額以下に止めること
一、貨物運賃については原則として引上げを[illegible]
[illegible]

断乎護れ ラバウル

社説

一

ラバウル基地を目ざす敵の攻勢はいよいよ熾烈を加へつつある。[illegible]

二

敵が若しラバウルを攻略したとするならば敵はラバウルの地理的條件を利用し、こゝを中心に大規模な航空作戰を展開し、ためにニューギニヤ方面の戰局は[illegible]

三

[illegible]

四

[illegible]

敵失一萬二千
吳化文軍 一年の綜合戰果

【濟南十七日同盟】[illegible]和平陣營に參加して以來滿一周年を迎へた吳化文軍は[illegible]綜合戰果次の通り
交戰回數四一八、交戰敵兵力延人員一五一八、四〇〇、敵遺棄死體六、六八四、[illegible]

死傷一萬二千
亞國大地震被害

【ブエノスアイレス十七日同盟】[illegible]サン・ホアン地方の大地震における死傷者は五千名、負傷者は七千名に達したといはれる

米價改訂に伴ふ 增加所得貯蓄
農商次官通牒

【東京電話】[illegible]

斷乎碎け敵の野望
決戰の相貌 愈々深刻化

【東京電話】昨年十月二十七日敵のモノ島上陸に始まる今次敵の猛攻は[illegible]ソロモン、マーシャル、ニューギニヤ、南西太平洋方面[illegible]

ヤル、ニューギニヤ、南西太平洋、印度洋、その他合計三百五十七回となつてゐるが、ソロモン方面に對しては四回・八％の[illegible]

ニューギニヤ方面百八十九機以上、ソロモン方面三千百三十六機以上（五・二％）、南西太平洋方面八十一機（一・二％）、印度洋方面六十三機以上（一・七％）、その他六機（〇・四％）となつてゐる

難攻のラバウル
日本空軍の威力絶大
米評論家論す

【ブエノスアイレス特電十五日發】ラバウル攻略について米軍事評論家ハンソン・ボールドウィンはニューヨーク・タイムス紙上で次の如く論じてゐる
反枢軸軍はラバウルを叩きその能力に大打撃を與へると同時に、[illegible]

トロキナ 敵飛行場を爆碎

【ラバウル基地十七日同盟】我が海鷲は十六日ブーゲンビル島トロキナ岬の敵飛行場を急襲、撃墜並に格納庫を爆砕した、わが方損害未帰還一機

一機を撃墜 パラレ島來襲

【ラバウル十七日同盟】十五日午後ブーゲンビル島南方、バラレ島[illegible]

マーシャルでも一機

【中部太平洋〇〇基地十七日同盟】[illegible]

咸安、統營、馬山を觀察
小磯總督、きのふ海雲台へ

【馬山電話】南鮮地方の決戰生産の實情視察中の小磯總督は十七日朝、咸安郡廳、道廳[illegible]統營を經て午後四時馬山に着いた[illegible]

短期審議に重點
衆議院豫算總會の運營

【東京電話】衆議院では十七日[illegible]

本國邦人商社管理

【ブエノスアイレス十七日同盟】ボリビヤ政府は十七日ボリビヤ國内の全日本人商社を管理することになつた旨發表した

佛印の協力に不滿
芳澤大使重大見解を表明

（写真）芳澤大使

【東京電話】佛印駐在大使芳澤謙吉氏は十七日朝大東亞省に青木大東亞相を訪問[illegible]

佛印當局の對日協力振りが決して滿足すべきものではなかつたことを言明[illegible]

航空機の大軍

[illegible]

波亡命政權の提案を一蹴
タス通信發表

【ストックホルム十七日同盟】モスコー來電によればタス通信社は十四日發表したポーランド亡命政權の提案を一蹴、次の聲明を發表したといはれる

一、ポーランド政權の聲明においてはソ聯、ポーランド國境としてのカーゾン線承認問題は完全に回避され、かつ無視されてゐる[illegible]

敵潜艦と一騎討
見事海底に葬る
船團護衛荒鷲の殊勳

【南方〇〇基地十七日同盟】[illegible]

適時に撃發
獨軍の鬼航爆彈

【ストックホルム十六日同盟】ロンドン・タイムス紙の航空記者は七日ドイツ軍の新兵器の威力に關し次の通り報じてゐる[illegible]

ハウアー華府訪問

【ブエノスアイレス十六日同盟】アイゼンハウアーはすでにロンドンに來たが[illegible]

伊南部カッシノで激戰

【リスボン十六日同盟】[illegible]

チャーチル ド・ゴール會見

【リスボン十六日同盟】イギリス首相チャーチルはビーベーブルックダフクーパーを隨同、[illegible]

電波兵器技術鍊成所開校

【東京電話】科學技術者、就中電波兵器技術者の養成を[illegible]

総督府辞令（十五日）
[illegible]

戰爭 保險 東京火災

猛烈な下痢に
食中毒・腹痛 下痢・赤痢 疫痢・腸チフス・小兒消化不良 熱性下痢
ビスト[illegible]
定價 二〇錢・二・八〇
製造發賣元 大東亞製薬所 東京・澁谷
代理店 新井藥品工業株式會社 大黒南海堂

科學朝日 一月號
戰爭と新しい物理學
朝日新聞社

航空朝日 一月號
航空機と木材
米艦隊における空母の任務
タイフーン戰鬪機について

肌アレを防ぐ
クラブ美身クリーム
冬の身だしなみ
日夜の勤務に疲れた肌を…美しく健康な肌に…クラブ美身クリームはホルモン入り…
お肌を整ふ クラブ化粧料

仕事を愉快に
仁丹を職場で活用すれば疲勞や頭痛を除去して清新な氣分で終日明朗に働き抜けます
過勞に 頭痛に 眩暈に
仁丹

ぜん息・神經痛
中風・高血壓
血の「濁り」をさり原因から治療せよ
[illegible]

軍需會社法愈々實質的活動へ

航空機、艦船増強へ 百五十會社を指定

【東京電話】第一次指定軍需會社として三菱重工業以下陸海軍關係の百五十社を選定、十七日首相官邸に指定令書交付式を舉行し、戰時下戰力増強に[illegible]軍需會社法は愈々實質的活動に移る運びとなり、企業の國家性明確化と生産責任體制確立の[illegible]とする戰力の飛躍的増強が期待されるに至った

責任者選任二週間内

[illegible]

各會社へ指定令書 十七日首相官邸で交付

[illegible]

徴用規則を發動 厚相、各工場事業場指定

【東京電話】[illegible]十七日省令をもって公布された[illegible]

指定百五十社 (軍需省表發)

今回軍需會社法にもとづき第一次指定を受けた軍需會社は三菱重工業會社以下左の百五十社である

三菱重工業會社、中島飛行機會社、立川飛行機會社、川崎航空機工業會社、[illegible]、九州飛行機會社、日立航空機會社、石川島航空工業會社、日本[illegible]、住友金屬工業會社、[illegible]、東京航空計器會社、富士飛行機會社、大刀洗航空機會社、[illegible]、松下航空工業會社、[illegible]、日本光學工業會社、日本建鐵工業會社、[illegible]、東京芝浦電氣會社、[illegible]、川西機械製作所、小西六[illegible]、住友通信工業會社、[illegible]、日本電池會社、湯淺蓄電池製造會社、[illegible]、富士電機製造會社、[illegible]、日立[illegible]、服部時計店、[illegible]、[illegible]兵器會社、[illegible]、九州兵器會社、[illegible]、三井[illegible]、[illegible]、日本製鐵會社、日本鋼管會社、[illegible]、神戸製鋼所、[illegible]、大同製鋼會社、日本特殊鋼會社、[illegible]、日本輕金屬會社、昭和電工會社、日本アルミニウム會社、住友アルミニウム製錬會社、[illegible]、日本マグネシウム會社、[illegible]、三菱化成工業會社、[illegible]、三菱[illegible]、大阪[illegible]、[illegible]、三井[illegible]、日本石油會社、[illegible]、日本鉱業會社、三菱石油會社、[illegible]、北海道人造石油會社、[illegible]、帝國燃料工業會社、[illegible]、松下造船會社

責任觀念に徹せよ 冀求す、敏速なる生産

【東京電話】東條首相兼軍需相は[illegible]左の如き要望を行ひ

一、責任觀念に徹底せよ
二、敏速果敢なる生産活動に終始せよ
三、國と共に加へて[illegible]
四、[illegible]
五、勞務管理を刷新し[illegible]

軍需相挨拶

[illegible]

時事小解

チュラルミン

◇……チュラルミンとは何か、[illegible]飛行機の構造を作るために使はれる材料は、[illegible]ヂュラルミン六八・二%、マグネシウム合金一・八%、[illegible]一四・五%[illegible]

[illegible]

國軍の飛躍的擴充 タイ、青年動員を強化

【バンコック十七日發同盟】[illegible]

[illegible]

ジャワのマツラを見る

(1) 猿の森 マツラ名所にズメカサン猿カタ ベンヤ村のモニエット森と稱する猿の多く棲む森がありジョク[illegible]ジャヰに[illegible]て知られてゐる

(2) マツラ人風俗 物の大小を選ばず[illegible]

(3) 鹽の島マツラ [illegible]ジャワマツラ人女性[illegible]

(4) 美人洞に[illegible]マドラのサンパン[illegible]

統制會を強化 商工議員聯盟の生鐵隘路打開策

【東京電話】[illegible]

一、統制令の施行[illegible]
一、統制令の[illegible]

電力確保に邁進 電力首腦部打合會議

【東京電話】[illegible]

一、發電所建設の促進
二、豐水期、渴水期[illegible]
三、電力調整用の合理化
四、自家用火力發電[illegible]

軍需大臣訓示

[illegible]

勞務者住宅建設に重點 住宅營團事業方針を轉換

[illegible]

熱管理の強化

【東京電話】[illegible]

南日本漁業統制設立

【東京電話】[illegible]

血戰録

[illegible]

清算出來値(十七日)

[illegible]

必勝の決意も新たに 證券投資も完勝へ 大原證券

勝ち抜く體力をつくる 強精動物精膽 配伍藥 心臟と胸に救心 動悸や息切れ 熱ね汗を去り、食を進めて病源治療する 朝夕一粒 心臟病や心臟脚氣 肺、肋膜、胃腸や神經痛手足痛みに 無代進呈 手當と食養生の本 救心本舗

實業之日本 二月十五日號 增税と擔税力 企業整備後の企業形態 現地に視る南方共榮圏の建設 戰力增進の要諦 物價調整政策の進展 增產第一線を見る 地熱と戰ふ人々 獨逸戰力の根柢 徴用援護はどう行はれてゐるか 座談會 決戰增產と應徴士

主婦之友 二月號 空襲をうけたらどうするか 徴用家庭の生活設計 海軍電波兵器整備隊 皆樣にお願ひ申上げます

營門の中、眞の人生
征け御稜威輝く戰場へ

學兵の入營を祝す

簡牛聯盟次長放送

誓って皇恩に酬いん
少國民の激勵、眞心の演劇

これで三人、航空一萬時間
中航の鳥居氏讀岡に着陸

いま一機あらば
"量"に齒軋り、ラバウルの將兵

汗の結晶・荒鷲四機
武官府へ全鮮勤勞者の赤誠

大田出陣學徒壯行會

僕は征く身
安原君、餞別をそっくり獻金

感謝の獻金
校長さん一同

表彰金を獻金

銃後生活

戰前の五分一で頑張れ
切符・通帳・登錄の三制
全必需品に實施

新聞人も生産戰へ

物資に客車讓れ
聯盟て旅客抑制座談會

糧〈食〉

決戰増産の第一線を行く（8）

"大地"に險路なし
工夫と創意次第一反を二反に活用

【新義州にて須山特派員發】

堆肥中心で

雪の日に

引合はぬ

農民魂の

小作地で

一、二等も制限
團參下り便

野口遵氏の葬儀
廿一日青山齋場で執行

宮本中將戰病死

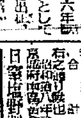

大相撲春場所
羽黑又も破る
九日目勝負

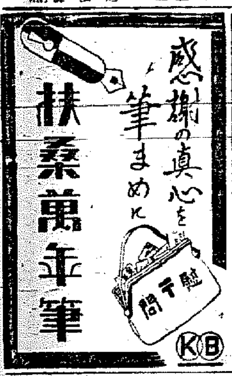

感謝の眞心を筆まめに
扶桑萬年筆

純正 酵母劑 エンツァイマ
陸軍・大學病院御採用
大阪東區 エンツァイマ製藥株式會社

九州行
勞務者大募集
一、職種　採炭
一、資格　二十歲以上四十九歲迄
一、書類　履歷書一通
一、銓衡　昭和十九年一月二十一日午前十時
一、待遇　二圓以上八圓迄
一、出發　昭和十九年一月二十二日
京城職業紹介所

看護婦養成所生徒募集
願書締切一月十日・無試驗入學ノ特典アリ
入學者ニハ旅費並ニ在學中學資支給
詳細ハ四錢切手ト宛名ヲ記載セル封筒封入照會ノコト
京城醫學專門學校附屬醫院

第一期決算公告

耳鼻咽喉科 醫學博士 韓基澤
京城府公平町三六 電光671

公示催告

犬の病院 山田家畜病院

強力鎭咳鎭痛劑 セタン液
三陽公司藥品部

模型飛行機

毛はやす新療法
月やく

男子技術員募集
三國石炭工業株式會社

母ツネ儀 病氣療養中の處一月十四日午後十時死去致し候間茲に生前の御厚誼を拜謝し御通知に代へ此段謹告仕り候

本社代表取締役市村清殿御母堂ツネ殿御病氣の處一月十四日午後十時御逝去被遊候間此段謹告仕り候
理研光學工業株式會社
理研特殊製鐵株式會社
旭無線工業株式會社
東洋特專興業株式會社
飛行機特殊部品株式會社
理研化學工業株式會社
朝鮮理研感光紙配給株式會社

父 儀 病氣療養中の處一月十七日午前九時十分死去致候間茲に生前の御厚誼を深謝し此段謹告仕候

弊社取締役社長正六位勳一等野口遵儀 病氣療養中ノ處一月十五日午前六時五十分逝去致サレ候間此段謹告仕候
日本窒素肥料株式會社

父 正六位勳一等野口遵 病氣療養中ノ處一月十五日午前六時五十分逝去致シ候
野口　野口　山野　市川

男子に代り國守る戰士
頭右ッに漲る鬪魂
接待業者が女子挺身隊を結成

神武四海を睥睨するとはいへ、戰局の[illegible]皇國の興廢は日本しに[illegible]の一途を辿り連日連夜、[illegible]て決戰の血戰を[illegible]のへ[illegible]保安係で[illegible]督勵はして[illegible]て國土防衛の[illegible]特別女子青年[illegible]挺身隊結成式を十七日正午十一時から[illegible]

[illegible]

敦岩町の壯行會

いざ征け！學兵
各地で盛大な壯行會

[illegible]

學兵の歡送場
鍾路區で一定

[illegible]

學兵の父
兄を激勵

[illegible]

龍山女子挺身隊
結成記念に獻金

[illegible]

防空讀本映畫會
十八日から道主催で開く

[illegible]

中國副領事
王建功氏
お目出度

[illegible]

西大門區役所
月曜の錬成

[illegible]

本券番が
組合結成
新役員決る

[illegible]

漁撈はお手の物
"もう一艘船を"と張切る德積校

[illegible]

殉國遺族の店
南大門地下道に近く御目見得

[illegible]

戰ふ煙草

[illegible]

地主が小作人
に感謝の會

[illegible]

空の目へ感謝
ベーチカ寄贈

[illegible]

昨年中に八四二萬人
府民一人が年に七回の割
銀幕に集る府民の瞳

[illegible]

懇親會の茶代を獻金

[illegible]

岡警察部長
けふ初巡視

[illegible]

横濱丸機が
行方不明

[illegible]

漁具の増配を要望

[illegible]

貯蓄割當を突破

[illegible]

ヨイコの獻金

[illegible]

硬貨を集めて獻納

[illegible]

戰ふ家庭

增產に
婦人の手近な協力
日婦朝鮮本部聯盟 倉茂周藏

倉茂周藏氏

この頃婦人の活動には非常に目覺しいものがあり[illegible]

[illegible]

飾窓

本町の某商店の飾窓[illegible]

[illegible]

家族チャン日記 岩本正二

おかゆに適した

海草麵ねりみそ

[illegible]

廢物利用
こんな服裝はいかゞ

[illegible]

問と答

問 砂糖の配給が所によって一様でないのですが、どうしたものでせうか（京城、村上）

答 現在砂糖の配給[illegible]

[illegible]

椰子 (152)
海野十三（作）
村上松次郎（畫）

帆村の歸還（八）

[illegible]

ラジオ 18日

第一放送 朝 ◆六・三〇（略）

今日のお知らせ ◆七・〇〇只今の[illegible]

[illegible]

第二放送 夜 ◆六・五〇[illegible]

[illegible]

痔と凍傷に

痔と凍傷に
(合資會社) リアニ

外用 カミツクス

京日案内 料金 (前納)

男女事務員採用 / 伐木製材經驗者 / 女子事務員 / 女店員採用す / 京城樂器商會 / 女子受付係員 / 男女工員募集 / 決算、淸算、會社設立 大藏大臣許可、計理士 京城計理事務所 / 花柳病專門 白川醫院 / 運搬 一般貨物 引越荷造 德山運搬組 / 齒科專門 三山醫院

求職 / 洋裁 / 求職 / 國民學校 / 看護婦 / 求下宿 / 時計店 / 家政婦 / カメラ / 住宅 / 給仕採用 / 貸アパート / 受付係 / 看護婦 / 事務員數名採用 / 女子事務員 / 鐘淵工業株式會社

天授鑛泉讓る / 賣家 / 女子從業員採用 / 男女事務員募集 鐘紡 / 倉庫係採用 / タイピスト採用 / 社員採用 / 男女社員採用 / タイピスト急募

ピア / 古着 / 特許商標 松宮特許事務所 / 豊田計理事務所 / 旅館あけぼの / 看護 / 玉川齒科 / 甲斐計理事務所 / 松谷内兒科 / 貸衣裳 / 荷造包裝 興亞社へ

浪花館　森の石松 / 飛び込んだ幸福
新富座　國境挺身隊 / 日本ニュース
喜樂館　赤垣源藏 / アゼ7
桃花劇場　半島歌劇團
東洋劇場　青春座 / 此の手離の子
大陸劇場　歌ふ乘合馬車 / 戰艦エムデン
弟一劇場　豐年祭
京日文化劇場　有田 / 北の人形芝居 / 淡路 / 本の航空基地
中央劇場　決戰衣生活 / 日本ニュース / 生きてゐる孫六
城寶　ニュース / 防空讀本 / 秘めたる覺悟
京劇　日本ニュース / 決戰衣生活 / 生きてゐる孫六
城南劇場　希望の花嫁
明治座　防空讀本 / 日本ニュース / 秘めたる覺悟
若草劇　決戰衣生活 / 日本ニュース / 生きてゐる孫六
和信映畫館　日本ニュース / 北の航空基地 / アサヒ家庭グラフ / タイの密林を行く
朝日座　美也子と其樂團

貯蓄戰にも勝抜くぞ！

やるぞ一億 總進軍！

釜山府幸町 朝鮮木材統制會社釜山支店 支店長 植田茂十郎
釜山府大橋通一ノ六四 南朝鮮船用品配給株式會社
釜山府幸町二ノ三五 增永釀造所

公示催告

[illegible]

女事務員募集
高女程度 本州、九州出身者日並後採用
郵送あれ
京城府中區南大門通五丁目 朝鮮郵船會社庶務課 電話本局二一九五番

花柳病專門

公示催告

[illegible]

やるぞ一億！歡呼の日まで！

新義州府榮町五丁目 新義州府食糧配給組合
新義州府若竹町 新義州服裝雜貨小賣商業組合
鴨綠江水力電氣會社
義州建設事務所 所長 石井種

京城日報
朝夕刊統合版
京城府太平通一丁目三十一番地 發行所 京城日報社

戰場議會廿一日に再開
漲る敵撃滅の氣魄
國民的決意を昂揚凝集

【東京電話】大東亞戰爭第三年を迎へ一億國民が決戰の意氣に燃え、一歩も後へ退かぬ戰ひを續けつつある時、第八十四臨時議會は二十一日から再開される。[illegible]

四億七千餘萬圓
本府追加豫算査定終る

【京城電話】昭和十九年度朝鮮總督府特別會計追加豫算は、大藏省との間に折衝中のところ十七日漸く査定を了した。この結果追加豫算總額は四億七千餘萬圓に達した。[illegible]

畏し御慰勞の思召
七田中將以下六將星に御陪食

【東京電話】[illegible] 陛下にはこの日御陪食を仰付けられた [illegible]

山縣侍從武官
大津少年飛行兵學校を視察

【京都電話】[illegible]

咸安、統營、馬山を視察
小磯總督、きのふ海雲台へ

【釜山電話】[illegible]

トロキナ敵飛行場を爆碎

【[illegible]】[illegible]

一機を喪失 バラレ島來襲

【ラバウル十七日同盟】[illegible]

マーシャルでも一機

【中部太平洋○○基地十七日同盟】十五日未明ノースアメリカンB25三機がマーシャル諸島ウオッジエ島に來襲、[illegible]

在勃帝國公使館に被害

【ベルリン十七日同盟】[illegible]

戰爆十一機を擊墜
グンビ マダン 卅八機を邀擊

【[illegible]】[illegible]

翼賛壯年團結成記念式

【東京電話】[illegible]

總裁事務取扱に遠藤總局長官
副總裁 郷古、片桐兩氏
航空工業會發會式

【東京電話】[illegible]

急速增産を期す

【東京電話】[illegible]

戰局轉換の鍵
航空機大量增産にあり
軍需相祝辭

【東京電話】[illegible]

アルゼンチン西部に地震 死者二千に達す

【ブエノスアイレス十六日同盟】[illegible]

アイゼンハウアー新任務へ

【リスボン十六日同盟】[illegible]

レ市地區攻防熾烈
獨ソ冬季戰本格化す

【ストックホルム十六日同盟】[illegible]

獨、各戰線に赤軍を擊退

【ベルリン十六日同盟】[illegible]

敵機六十擊墜 獨空軍の戰果

【ベルリン十五日同盟】[illegible]

華府に立寄る アイゼンハウアー

【ブエノスアイレス十六日同盟】[illegible]

ド・ゴール會見 チャーチル

【リスボン十六日同盟】[illegible]

米大統領ケニー要談

【ブエノスアイレス十五日同盟】[illegible]

駒村少將 技術部長に補職

陸軍省發表(一月十七日) [illegible]

總督府辭令(十五日)

[illegible]

伊南部カッシノで激戰

【リスボン十六日同盟】[illegible]

總督、學兵の奮起を激勵
統理一年半の實念を披瀝

朝鮮行政錄音
[illegible]

政府提出法案
兩院振分け決定

【東京電話】[illegible]

獨、無音飛行機を使用か
監視網を突破にロンドン恐怖

【リスボン十五日同盟】[illegible]

社説 護れラバウル

一
ラバウル[illegible]

人事

[illegible]

戰爭 保險 東京火災

猛烈な下痢に
食中毒・腹痛 下痢・赤痢 疫痢・腸チフス・小兒疫痢 熱性下痢
内用 ビストール
新井藥品工業株式會社 大東亞製藥所 大黒南海堂

科學朝日 一月號 戰爭と新しい物理學
航空朝日 一月號 航空機と木材
朝日新聞社發行

冬の身嗜み 肌アレを防ぐ 美身クラブクリーム
日夜の勤勞に疲れた肌をホルモンで美しく健康に 身だしなみ
クラブ藥粧料

仁丹を職場で活用すれば 疲勞や頭痛を除去して清新な氣分で終日明朗に働き拔けます
過勞に 頭痛に 眩暈に 仁丹
仕事を愉快に

ぜん息・神經痛 中風・高血壓
血の「濁り」をとり 原因から治療せよ
血液淨化劑 今津化學研究所

農商局顧問に識者
生産責任制を討議
十九日 十一氏初顔合せ

農商局では食糧増産の重要性に鑑み民間有識者十一氏を以て農商局顧問を依嘱し、生産から配給に至る農業関係の施政全般に關し随時積極的に意見を徴することとなつたが、十九日午後一時半より總督府に於て第一回の會合を開き……主要農産物の生産責任制について……

顧問顔觸れ

成田努氏　渡邊豊日子氏　林繁藏氏　宮本文一氏　岡崎哲郎氏　湯村辰二郎氏　石塚峻氏　孫永穆氏　菊山時雄氏　簡牛凡夫氏　二井榮長氏

技術の末端滲透へ
農業指導者を再教育

有栖川宮記念學術奨勵金
拜受者二氏決る

"農民の時局認識に俟て"
米穀供出、小笠原米穀部長談

竣工既に二割七
小湢池工事 豫想外の好績 昨年末現在

華運の四倉庫落成

緬甸國立銀行
十五日業務開始

死亡の場合千二百圓以内
遭難漁夫の給與補助金決定

肥料配給機構強化

ピツチコークス
生産に新嘗試

買溜等は斷乎處斷
鮮内の増税近く決定

價格事務一元化
本府商工關係主管決定

増産へ挺身せよ
鮮内優良鑛山を表彰

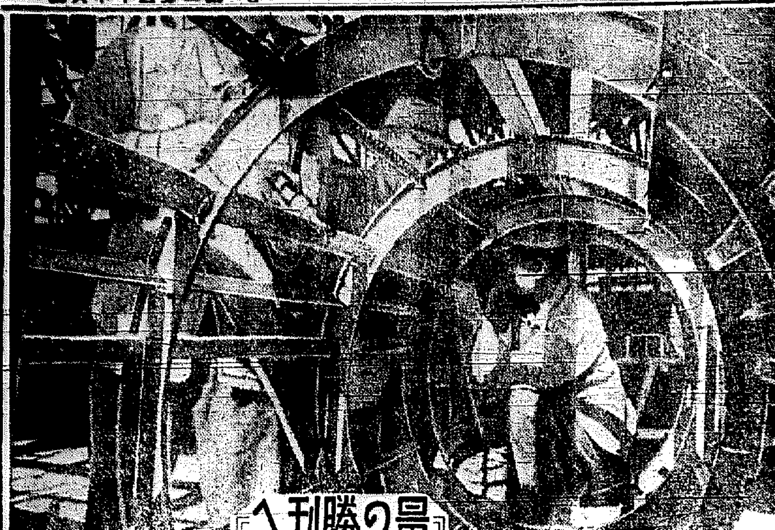

量の勝利へ (中) 航空技術學校

……穴を穿つ電鋲ドリル……エアーハンマーの響き……

〔寫眞=ボデー製作 中島航空技術校にて〕

ボデー製作

半島の輕金屬増産【下】
工學博士 内野正夫

曹達工業を起せ

科學技術の向上へ

科學と精神は一體

『量』の決戦に起つ

血戰録

總督府辭令(十四日)

商況(十七日)
證券 漸騰 航空機中心

實物=強調

清算出來値(十七日)

現株仲値(十七日十一時)

[illegible]

必勝の決意も新たに
證券投資も完勝へ
大原證券
京城府中區明治町二

勝ち抜く體力をつくる
強精動物精膽
配伍藥

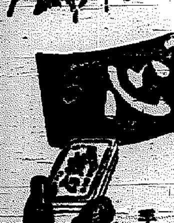

心臓と胸に救心
動悸や息切れ
熱ね汗を去り、食を進めて病源治療する
朝タ一粒
心臓病や心臓喘息
肺、肋膜、胃弱や
神經痛手足痛みに
手當と食養生の本
無代進呈
救心本舗

實業之日本 一月十五日號
座談會 決戰増産と應徴士 その錬成と實生活
徴用援護はどう行はれてゐるか
勝ち抜く心・勝ち抜く體
獨逸戰力の根柢
増産第一線を見る
地熱と戰ふ人々
戰力増進の要諦
物價調整政策の進展
增税と擔税力
企業整備後の企業形態
現地に視る南方共榮圈の建設
大陸經濟躍進の條件

主婦之友 二月號
海軍雷撃機隊血戰座談會
屋根上の飛行兵
白衣の勇士
婦人産業戰士
子供防空讀本
徴用家庭の生活設計
空襲をうけたらどうするか
皆様にお願ひ申上げます

神前に誓ふ武勳

朝鮮神宮で學徒入營奉告祭

征け學徒諸兵よ、半島の永い歴史に今こそ生れある一頁を開かさんとする輝かしき入營の秋、襟を正して戰列へ就かんとする若人の意氣は正に天を衝き [illegible]

[illegible]

朝鮮神宮の學徒入營奉告祭

晴の出陣學徒へ

征け！心置きなく

瀬戸知事激勵の便り

[illegible]

【寫眞＝瀬戸知事】

[illegible]

起て友よ敵撃滅へ

同僚に決意を送る

豐田素吉君

[illegible]

班旗も學兵を送る

各愛國班から

[illegible]

萬難を排し指定地へ

令狀連絡、重ねて父兄へ注意

[illegible]

健兵の育成に邁進

體驗生かし教學刷新

私立中學校長の錬成所退所式

[illegible]

決戰増産の第一線を行く (6)

木造船

【群山にて須山特派員發】 [illegible]

必死・揮ふ傳來の腕

一隻でも早く…少年工も負けず敢鬪

[illegible]

【寫眞＝外板を張る鐵成工＝須山特派員撮影】

大相撲春場所星取表

[illegible]

大相撲春場所

九日目勝負

[illegible]

十日目取組

[illegible]

寢てゐる三萬圓

愛國債券賣出は月末迄

[illegible]

椰子 (152)

海野十三(作)　村上松次郎(繪)

帆村の論理 (八)

[illegible]

ラジオ 18日

第一放送　朝 ▲六・三〇(略)

[illegible]

第二放送　夜 ▲六・五

[illegible]

投資信託の山一　貯蓄の春　決戰の年だ！

四分四・五厘の實價配當と値上りの樂しみが有る山一の投資信託で貯蓄戰を勝ち抜かう　只今募集中(説明書贈呈)

一口五百圓　昭和三年

山一證券京城支店　京城府南大門通二丁目一九八

陸軍・大學病院御採用　純正酵素剤　エンツァイマ

扶桑萬年筆　感謝の真心を筆まめに　問千駄　KB

濕布に　簡便・爽快　長時間有効　粉末エキホス　エキホス姉妹品　A-PE34.12.5

アダリン錠　バイエル製品　BAYER　アダリン錠の優秀なるは、迅速顯著なる作用と全然無害なる点にあり　バイエル藥品合名會社　AD.884

胸やけ・げっぷ・胃痛　胃酸過多症に　新生アイフ　順和商會

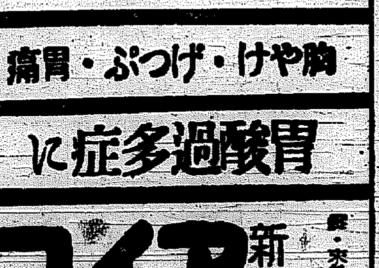

腸疾患に　ビオフェルミン　ビオフェルミンは強力なる乳酸菌を豊富に含有する上に糖化菌の二種類を配し服用し易く、しかもその整腸消化作用は各種腸疾患特に小兒下痢、綠便、腸カタルに著効を奏す。

忠清京日

農の使命達成へ
忠南道力強く農報運動を展開

【大田】[illegible]

耐寒行軍【禮山】[illegible]

女子の軍屬
沃川 [illegible]

上水道の節約へ
飲料以外には絶對使用するな

【大田】[illegible]

靑年隊の訓練始式
大田 [illegible]

論山郡總聯
規約を改革し新たに役員を委囑

【論山】[illegible]

密搬防止に協力
原口部長、街の警官を表彰

【大田】[illegible]

黃澗、永同間乘合 自動車運行を復活

【永同】[illegible]

巡回映寫會
大田 [illegible]

學兵壯行會
【扶餘】[illegible]

郡面職員 鍊成始式
【洪城】[illegible]

軍人遺家族の生活道場
愈々授産者入所式を擧行

【大田】[illegible]

醜の御楯
公州 豫備候補者ら [illegible]

陰城 [illegible]

面長、學校長會議
【永同】[illegible]

見よヨイ子らの滅敵魂
【大田】[illegible]

思想指導講習會
【公州】[illegible]

兒童らの纖維增産譜
【大田】[illegible]

獻金で敵を擊滅
忠州、一箇月間に八千圓台突破
忠州 [illegible]

"翼"獻納金【瑞山】
[illegible]

敎員の保健狀態を檢討
【永同】[illegible]

增米の前哨戰
"豐年池"完成に奮ひ起て
【洪城】[illegible]

奉詔滅敵 (2)

鍊成も勤勞なり
[illegible]

宿泊料の改正
室代と食事料とを區別
【大田】[illegible]

內地式旅館 [illegible]

朝鮮式旅館 [illegible]

現役兵か赤誠披瀝
【大田】[illegible]

忠北道の戰時施政方針 2

本年こそは既往一年の經驗に徵し、道政に新に溌溂として本領的なる[illegible]、今日までに盛り上げた諸施策の缺點を是正し、尙今日存する隘路を根本的に除去し、以て總力擧げて[illegible]の實を擧げねばなりません、以下道政の方針を大れんとする事に付て申述べる

一、生産力增強に就て

(イ)地下資源の增強に付て [illegible]

(ロ)鑛物の增産に就て [illegible]

(ハ)林産物の增産に就て [illegible]

(ニ)勞務對策に就て [illegible]

(ホ)經濟犯防遏に就て [illegible]

民心の啓導に全力傾注
戰時治安確保にも鐵壁の布陣

一、修養鍊成の徹底に就て

(一)民心の啓導及治安の向上に就て [illegible]

(二)青少年の[illegible] [illegible]

痔と凍傷に
外用 カスミック
九州行 勞務者大募集
一、職種 炭礦 一、資格 二十歳以上四十五歳迄 一、書類 履歷書一通
一、待遇 三圓以上八圓迄 一、出發 昭和十九年一月二十二日午前十時
京城職業紹介所
看護婦養成所生徒募集
願書締切一月十日・無試驗入學ノ特典アリ 入學者ニハ旅費並ニ在學中學資支給 詳細ハ四錢切手ト宛名ヲ記載セル封筒封入照會ノコト
京城醫學專門學校附屬醫院
耳鼻咽喉科 醫學博士 韓基澤 京城公平町三六 電光671
第六期決算公告
鎭痙鎭咳強力劑 代用コデイン燐酸 セタン液 三陽公司藥品部 京城府安國町一五五
犬の病院 山田家畜病院
第五期保償償還對照表
模型飛行機 [illegible]
男子事務員技術員募集 三國石炭工業株式會社
毛をはやす新療法 中尾本家
月やく [illegible] 森下みや子
公示催告 [illegible]
貯蓄戰にも勝ち抜くぞ!
やるぞ一億 總進軍!
釜山府榮町 朝鮮木材會社釜山支店 支店長 權田茂十郎
釜山府大倉通一ノ六四 南朝鮮船用品配給株式會社
釜山府富平町二ノ三五 增永釀造所
女事務員募集 高女程度 本州、九州出身者日辨履歷書郵送あれ 朝鮮郵船會社庶務課
花柳病專門 [illegible]
やるぞ一億!歡呼の日まで!
新義州府食糧配給組合
新義州服裝雜貨小賣商業組合
鴨綠江水力電氣株式會社
義州建設事務所 所長 石井種貫

本社代表取締役市村清殿御母堂ツネ殿豫て御病氣の處一月十四日午後十時御郷里佐賀に於て御逝去被遊候間此段謹告仕り候
昭和十九年一月十六日
理研光學工業株式會社 理研特殊製鐵株式會社 旭無線工業株式會社 東洋特專興業株式會社 飛行機特殊部品株式會社 理研化學工業株式會社 朝鮮理研感光紙配給株式會社

母ツネ儀豫て病氣療養中の處養生不相叶一月十四日午後十時死去致し候間茲に生前の御厚誼を拜謝し御通知に代へ此段謹告仕り候
市村清 市村勝 市村茂人

父阿部菊治儀豫而病氣療養中の處一月十七日午前九時十分死去致候間茲に生前の御厚誼を深謝し此段謹告仕候
喪主 阿部徹

父正六位勳一等野口遵儀豫而伊豆韮山ニ於テ療養中ノ處養生不相叶去ル一月十五日午前六時五十分遂ニ永眠致候間茲ニ生前ノ御厚誼ヲ拜謝シ御通知ニ代ヘ此段謹告仕候
[illegible]

弊社取締役社長正六位勳一等野口遵儀去ル一月十五日午前六時五十分逝去致サレ候間此段謹告仕候
日本窒素肥料株式會社

夕刊 京城日報

鐵道工場員を激勵

總督釜山、長生浦視察

【釜山電話】小磯總督は [illegible] 同九時半 [illegible] 鐵道工場に到着 [illegible] 長から生産狀況と説明の前 [illegible] 視察を開始したのち [illegible] 巡視し、激勵と感謝の言葉 [illegible] へて工場内を巡視、同十時 [illegible] 〇〇を視察して午後六時過ぎ [illegible]

三氏が道長官會議に出席

一月廿日から三日間 [illegible] 出席するもの左の如く
伊藤 [illegible] 知事、[illegible] 知事

十二月中 貯蓄増加三億

目標九五%を達成

力強し半島の決戰貯蓄

昭和十八年度第三四半期末貯蓄額については財務局貯蓄課に於て集計中であつたが、十八日判明の如く十二月中増加額三億五百萬圓 [illegible]、十八年度累計九億 [illegible] 三千圓と發表した。これを十八年度貯蓄目標額九億五千萬圓(第四四半期目標 [illegible])に比すると第三四半期累計においてその九十五パーセントを達成したこととなり、大東亞戰下における國民の決戰意識を反映し成績は極めて良好である。特に十二月中の増加額は [illegible] 十七年同期の一億三千九百萬圓に比し飛躍的増加を示してゐるのは注目すべきである。これが理由は貯蓄に對する一般大衆の理解が [illegible] 決戰せるためであること勿論であるが、[illegible] の増大、特に [illegible] 十二月中 [illegible] 年度の [illegible] ことが [illegible]

特銀	[illegible]	[illegible]
普銀	[illegible]	[illegible]
貯銀	[illegible]	[illegible]
國民貯蓄組合	[illegible]	[illegible]
東拓會社	[illegible]	[illegible]
金融組合	[illegible]	[illegible]

昭和十八年度第三四半期末貯蓄實績(概數)

區分	十二月中増加額	本年度累計	前年度同期	同上比較
銀行	[illegible]	[illegible]	[illegible]	[illegible]

無盡會社	[illegible]	[illegible]	[illegible]
郵便貯金	[illegible]	[illegible]	[illegible]
簡易保險	[illegible]	[illegible]	[illegible]
生命保險	[illegible]	[illegible]	[illegible]
諸債券	[illegible]	[illegible]	[illegible]
郵便	[illegible]	[illegible]	[illegible]
目標額	[illegible]	[illegible]	[illegible]
目標對比歩合	[illegible]	[illegible]	[illegible]

以上の如き貯蓄の増加と躍進して來るのはすべからく半島における國民の決戰意識の濃しい證左である。即ち同行の年末殘高は十四億七千萬圓 [illegible] 今後更に一層の貯蓄増加が政府至上命令として要請されてゐるのである

金屬回收は好調

鐵一二〇%銅七〇%

[illegible]

輕金原價計算

内地準據決定

[illegible]

石炭隘路檢討

月例協議會

[illegible]

豫算案の審議

衆議院の運營方針決定

【東京電話】衆議院では豫算案の審議に關し十七日の [illegible] 四十時から院内に [illegible] 一、豫算總會は廿一日より五日間とする
一、各分科の期間は三日間とする
三、分科は左の六分科に分つこと
第一 外務、司法、大東亞
第二 内務、厚生
[illegible]

審議期間決定

衆議院豫算總會

【東京電話】[illegible]

濠洲、新西蘭 兩國代表會談

【リスボン十七日同盟】カンベラ來電=濠洲、ニュージーランド [illegible]

入植農民三千戸

半島滿洲開拓戸數決定

【新京十八日同盟】大陸開拓に力 [illegible]

入植地	入植戸數		
[illegible]	[illegible]	[illegible]	[illegible]

乾稻農業設定

アルカリ地帶に

【新京十八日同盟】[illegible]

三國軍事協定三周年

共同の敵斷乎撃滅

獨武官、安田總監挨拶

【東京電話】[illegible]

敵機三を撃破

アンボンで撃邀

【南太平洋〇〇基地十八日同盟】十六日午後アンボンに敵四發大型爆撃機六機が來襲したが、わが海軍航空部隊は直ちにこれを邀撃し壯絶な空戰を展開、敵機一機を撃破、[illegible]

タロア島に敵來襲

【南太平洋〇〇基地十八日同盟】マーシャル諸島に對する敵機の來襲は引續き熾烈に繰返されてゐるが、去る十六日午後マロエラップ環礁タロア島西部のわが陣地に [illegible] ノースアメリカンB25 [illegible] 來襲、[illegible] 被害 [illegible]

十八機を撃墜

米、獨南部爆撃

【ベルリン十七日同盟】獨軍當局は十七日次の通り發表した
米軍機の編隊は十六日ドイツ南部を爆撃、オーストリヤ南部クラゲンフルトでは建物が破壊され [illegible]

敵遺屍五千

獨軍セルビヤの掃蕩戰

【ベルリン十七日同盟】ドイツ軍當局はセルビヤおよびクロアチヤ [illegible]

ブ米軍司令官就任

【リスボン十七日同盟】ロンドン [illegible]

艦上に鍛ふ海の勇士 支那方面艦隊報道部提供(海軍省許可濟第一六號)

昭和十八年度第三四半期末貯蓄實績(概數)

輸出入貨物を圓滑

二月一日 安東通關簡易化實施

【安東十八日同盟】陸上輸送の强化を目指とする日滿間の通關手續は二月一日より實施されるが、これにより安東税關の通關事務は次の如く簡易化されることになつた
一、從來の煩雜なる通關事務は [illegible]
一、日滿間旅客の [illegible]

鰮不漁を探究

海の技術總動員 第二次海洋調査

[illegible]

敵米の描く航空世界決戰

【東京電話】アレキサンダー・セベルスキーは『空軍による勝利』の一著をもつて、太平洋が自然の要害でなくなつたときに世界を制する世界決戰を昭和廿年として、米國にとつて來るべき航空戰略の構想を次の如く述べてゐる

強大な侵略者

[illegible]

戰勝の鍵は〝破壞〟

空軍の劣弱即ち敗北だ

[illegible]

マッカーサー

米國大統領の下馬評

【ブエノスアイレス十七日同盟】[illegible]

リフイヤ遷都説

勅政府否定

【ベルリン十七日同盟】[illegible]

冬季攻防戰 東部に擴大

獨軍猛反撃

【ストックホルム十七日同盟】[illegible]

決戰だ示せ學徒の闘魂を!
1月19日――23日 於4階
半島學徒を送る紙芝居展
主催・朝鮮紙芝居協會
洋傘更生 迅速に御用承ります 2階
丁子屋

滿洲への旅行には
外食券がいる
外食券を入手するには市長村長の旅行證明書を必らず携行の事
◎尚不明の點は左記へ問合せられ度し
滿洲農産公社東京支社
東京都神田區末廣町二五番地
電話下谷(八三)〇五、六〇五、六、六八九

東寶粉白粉
戰時下の女性に知性と健康に輝く美を與へる!

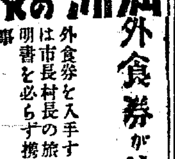

ユキヂリーム
カルツ
老せぬや……
[illegible]

强力ルーベリ
國産優秀二若性アミド製劑
淋疾に適確奏効
强力リベールによる治療は從來の舊套手段でない。腸壁から吸收された化學物質が强烈な殺菌力を揮ひつゝ全身を隈り拔本塞源的に菌を殲殺する。故に僅か一兩日で症狀鎭靜し次で短時日に完全に治癒に導く
淋性婦人病、膀胱炎、副睾丸炎、尿道炎、腎盂炎、中耳炎、丹毒
水虫、いんきん、たむし等 かゆい皮膚病に最も良い
セーキン
竹村製劑所

胃酸過多
腸疾患
新發賣 制酸吸着新劑
コロイド性アルミニウムを主劑とせる本劑は其の獨自の作用により先づ胃粘膜を被覆して胃酸の刺戟を遮り過剩の酸を吸收して胃酸分泌を調節する [illegible]
モルダ
内外新藥社

神經痛
ロイマチス性疾患、神經痛等はV・B1缺乏に由來する處大なりと推定せらる。然も高單位製劑により初めてその效果を期待し得と。
本劑は强力高單位のV・B1劑にして鎭痛、毒素の解毒・排除及び神經細胞の賦活等の綜合作用により其の治療目的を達せしむ。
其の他 食慾不振、脚氣無力症、各種脚氣、消耗性・熱性疾患時、妊產・授乳時の榮養補給にも!
强力メタボリン錠
武田發賣品

營内から半島學兵に贈る
自我を棄て、來れ ともに磨かう皇軍魂

【平壤にて村岡特派員】出陣の半島人學徒諸君が目出度う、栄えの晴着の入營の日を秋び指折り數へて待つてゐる。そして一足先に學友内地人學兵が、いま鍛錬を續け我々と肩を並べ、眞先に…の決意を新たに…

…を燃してゐるのである、あれから早くも月余、逞しくも不屈の學徒魂は學兵の錬身を一日一日と求めあげて第一段の出陣への日に備りに備つてゐる、そして愛國の至誠に燃える半島人學兵が自分たちに續いて出陣し、ともに肩を組んで戰友となり皇國に殉じ、大東亞共榮の礎、石となる喜びは何ものにも譬へがたい…と心の底から心情を吐露する學兵の「兵隊となつて思ふこと」を、全國の半島人學徒に寄せる言葉、の東京學兵の一部である

【朝鮮軍内地人學兵の謝恩部隊】＝朝鮮軍報道部許可濟＝

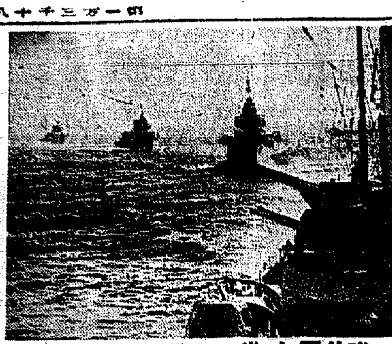

捨身の"殴り込み"
洋上に爛々たる見張員の眼光

問 驅逐艦の勞苦は並大抵でないと聞くが、特にその目立つ點について

K海軍報道班員 元來驅逐艦といふものは號令とるなら前線の「形」みたいなもので…

護り固し・堂々たるわが驅逐艦

築く赤誠の金字塔
海軍への獻金百萬圓を突破
十二月の集計

敵滅招來 ⑤

寒波を衝き"麥踏み"
增産へ乙女の聖汗大地を濡す

こゝ畑東の野には、はだ肌を刺すやうな寒さ、肌を蝕む…

旅客制限は必至
近く抑制運動を展開

三年間で千七百萬圓

滿洲國出陣學徒壯行式
けふ盛大に擧行

忠信町會の學兵壯行會

大相撲春場所
十一日取組

商況 (十八日)
證券 一軒並高 買氣昂進

現株仲值 (十八日十一時)

[illegible]

清算出來値 (十八日)

[illegible]

遺家族へ問演藝
歌謡浪曲一行が

增産戰士へ贈物

大映募集映畫 脚本二篇決定

大和水軍 (94)
松村梢風 (作)
中一彌 (畫)

投資信託 一口・五百圓 野村證券
假面の舞踏 19日ヨリ 暴戾英國の非道なる罪惡史! 英の獸性ノルマントン號事件の… 叩き潰せッ!敵米英 城南映畫劇場 喜樂館
十九日公開 無法松の一生 演出 稲垣浩 阪東妻三郎 月形龍之介 杉狂兒 園井惠子 大陸劇場
廿一日ヨリ 京城寶塚劇場 やるぞ一億歡呼の日まで 上海 若櫻散りぬ 初笑ひ江戸ツ子 長兵衛 京城名物 宝塚劇團 廿回公演
清算 現株 ウ 内海清藏商店 京城明治町
花柳病專門
西原産婦人科 新龍山三角地 電話(龍山)一〇三五番
天辻鋼球製作所 白井證券